food hotel

DAS SUPERMARKT-THEMENHOTEL

Tagen. Feiern. Übernachten.

Es war einmal …

Alles begann mit der **food akademie** in Neuwied. Sie war und ist die **einzige Branchenfachschule des deutschen Lebensmittelhandels**. Und das seit über 85 Jahren. Die Lehrenden der Akademie qualifizieren Fach- und Führungskräfte für ihren Einsatz an unterschiedlichen Verkaufsorten. Sie bilden zum/zur Handelsfachwirt:in oder zum/zur Handelsbetriebswirt:in aus. Dank der Kooperation mit Hochschulen und internationalen Akademien können die Studierenden der food akademie sogar Bachelor- und Masterabschlüsse absolvieren. Doch die mehr als 1300 Nachwuchskräfte pro Jahr müssen auch irgendwo unterkommen.
Warum dann nicht einfach nebenan ein **Hotel** bauen? Eines, das modern und komfortabel ist. Mit gut ausgestatteten Tagungsräumen. Mit fantastischer Kulinarik. Und **mit dem gewissen Etwas**.

Gesagt, getan.

Das ambitionierte Vorhaben wurde umgesetzt und **2010** erblickte das neue und einzigartige food hotel das Licht der Welt. Mit allem, was für junge Leute dazugehört. Einem **Restaurant** mit köstlichen, nachhaltig zubereiteten Speisen. Einer **coolen Bar** mit Kicker, Übertragung großer Sportereignisse sowie leckeren Getränken. Und das gewisse Etwas? Das brachte ein naheliegendes und doch geniales **Einrichtungs-Konzept**. Das food hotel wurde zum **Supermarkt-Themenhotel**.

Modern. Individuell. Einzigartig.

Alles auf einen Blick

1. **Einfahrt**
2. **Eingangsbereich**
   marktplatz
   (Außenbereich bildungslücke)
3. **Rezeption EG**
   An- und Abreise sind 24/7 (mit Name und Reservierungsnummer) über unseren Self Check In/Out Counter möglich
4. Eingang zum **Restaurant marktbistro**
5. **Frühstücksbuffet** im marktbistro
6. **food garden**
   Außenterrasse des Restaurants marktbistro
7. **food akademie**
   Fachschule in Neuwied
8. **Lehrsupermarkt**
9. **Wohnkomplex Studierende**
10. **Sauna**
11. **Außenbereich Sauna**
12. **Bistrorant bildungslücke**
    mit Außenbereich
13. **Zufahrt zum Hotelparkplatz**
14. **E-Ladestation**
    2x Ladestation für E-Autos
    8x Ladestationen für E-Bikes
15. **Schönzeit Kosmetikinstitut**
16. Car-Sharing

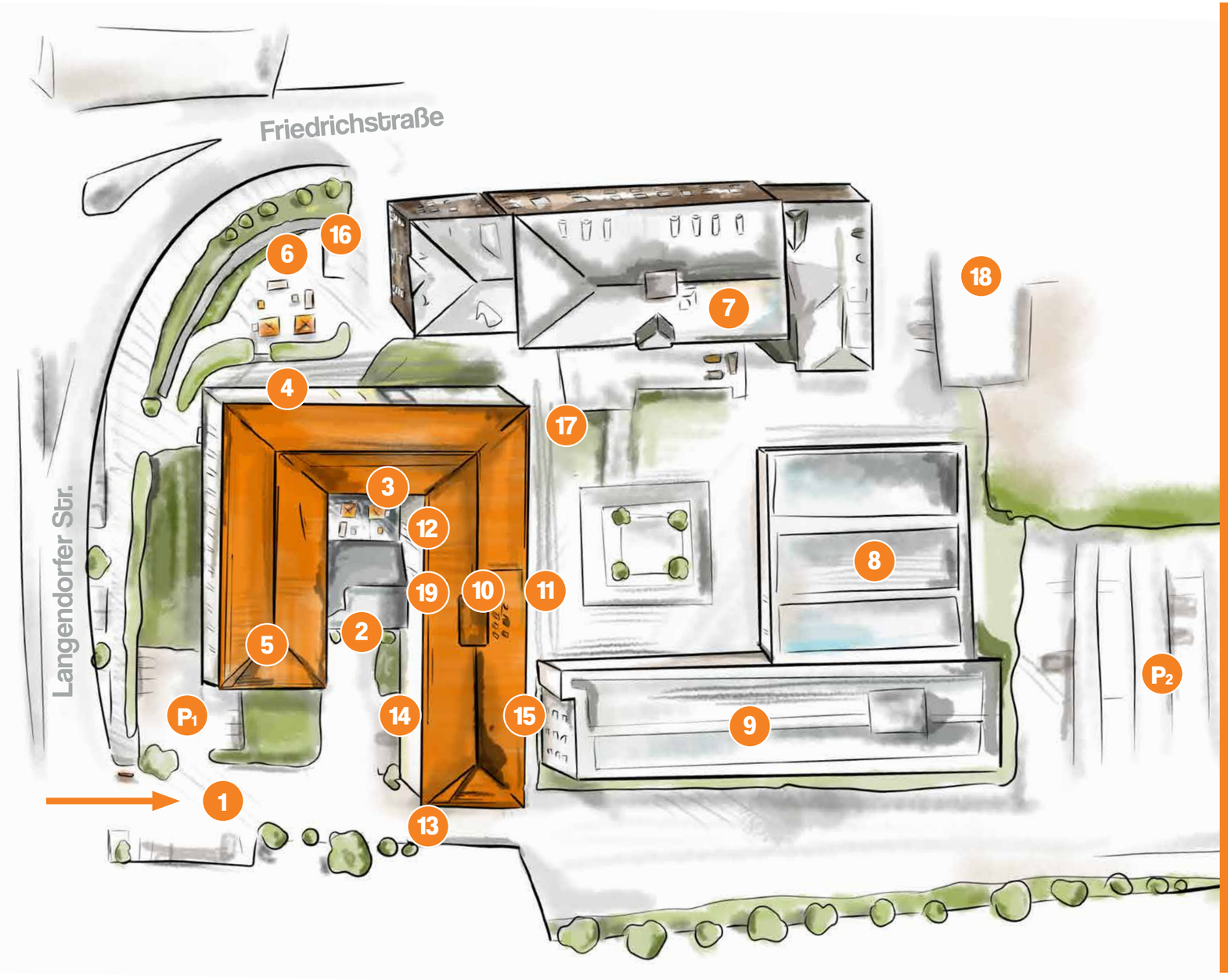

17. Späti (Kiosk)
18. Teamhaus
19. Hotelomat

P1 Parkplatz marktbistro
P2 Parkplatz food hotel

Ihr Weg zu uns.

Tagen Sie in besonderer Atmosphäre.

Mit **moderner Tagungstechnik** und **vielseitigen Tagungsräumen**. Planen Sie Ihr Seminar, Ihren Vortrag oder Ihre Tagung im food hotel. Das Supermarkt-Themenhotel. Direkt am Rhein. Zentral in der Deichstadt Neuwied.

Bequem. Individuell. Erfolgreich.

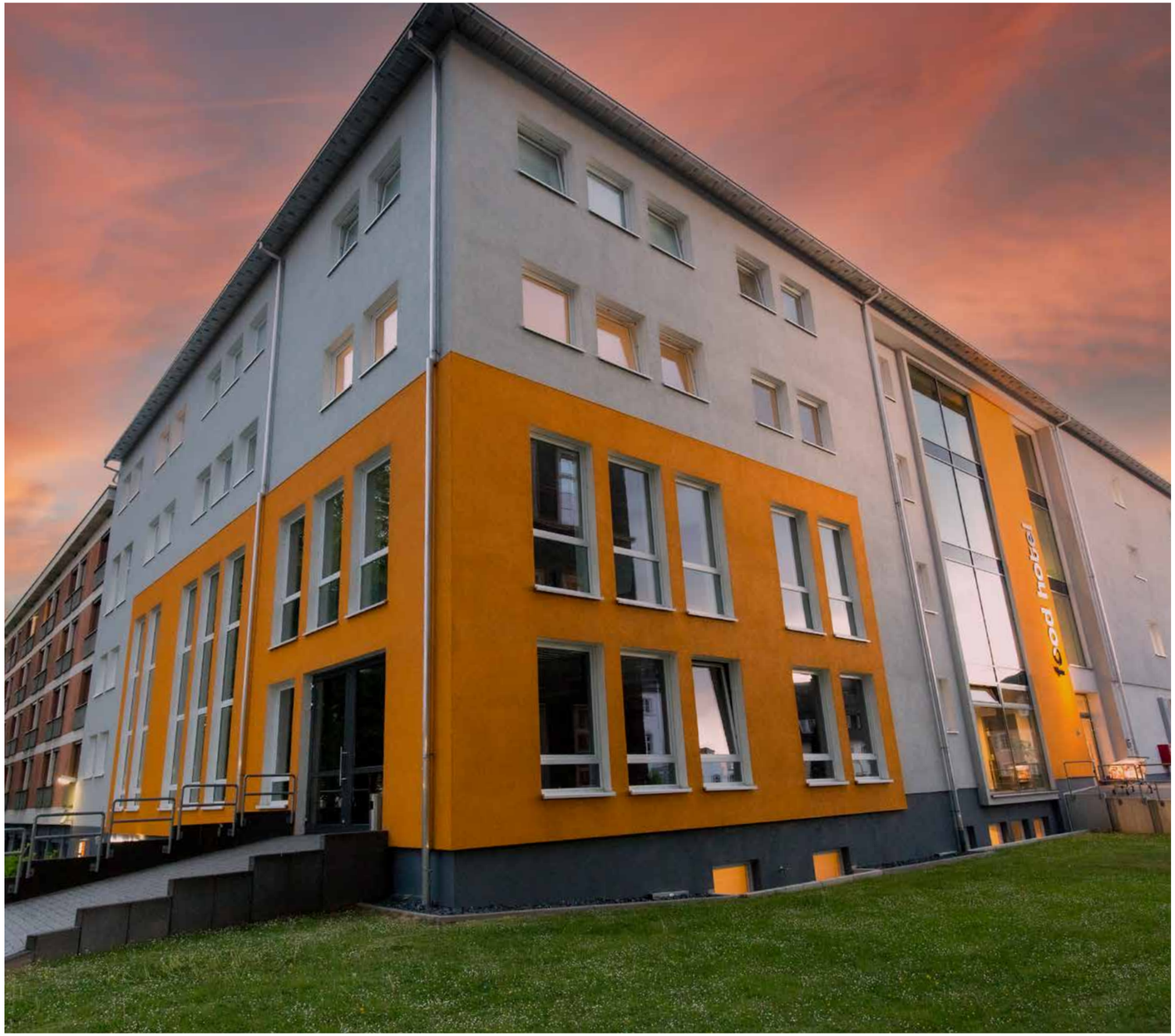

Ihre Ansprechpartner:innen

Für alle Fragen rund um Ihre Tagung kontaktieren Sie das Team Tagung & Bankett
Telefon 02631 - 8252 452
oder
bankett@food-hotel.de

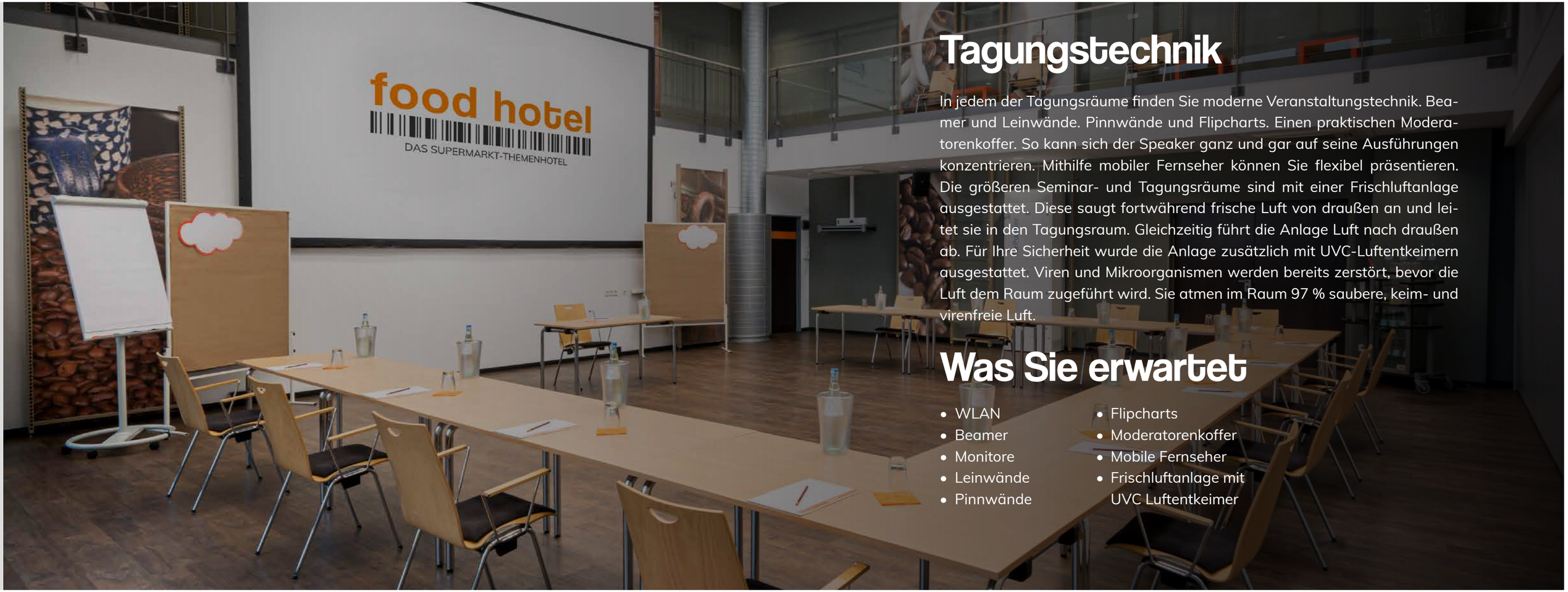

Tagungstechnik

In jedem der Tagungsräume finden Sie moderne Veranstaltungstechnik. Beamer und Leinwände. Pinnwände und Flipcharts. Einen praktischen Moderatorenkoffer. So kann sich der Speaker ganz und gar auf seine Ausführungen konzentrieren. Mithilfe mobiler Fernseher können Sie flexibel präsentieren. Die größeren Seminar- und Tagungsräume sind mit einer Frischluftanlage ausgestattet. Diese saugt fortwährend frische Luft von draußen an und leitet sie in den Tagungsraum. Gleichzeitig führt die Anlage Luft nach draußen ab. Für Ihre Sicherheit wurde die Anlage zusätzlich mit UVC-Luftentkeimern ausgestattet. Viren und Mikroorganismen werden bereits zerstört, bevor die Luft dem Raum zugeführt wird. Sie atmen im Raum 97 % saubere, keim- und virenfreie Luft.

Was Sie erwartet

- WLAN
- Beamer
- Monitore
- Leinwände
- Pinnwände
- Flipcharts
- Moderatorenkoffer
- Mobile Fernseher
- Frischluftanlage mit UVC Luftentkeimer

Tagen im Supermarkt-Themenhotel

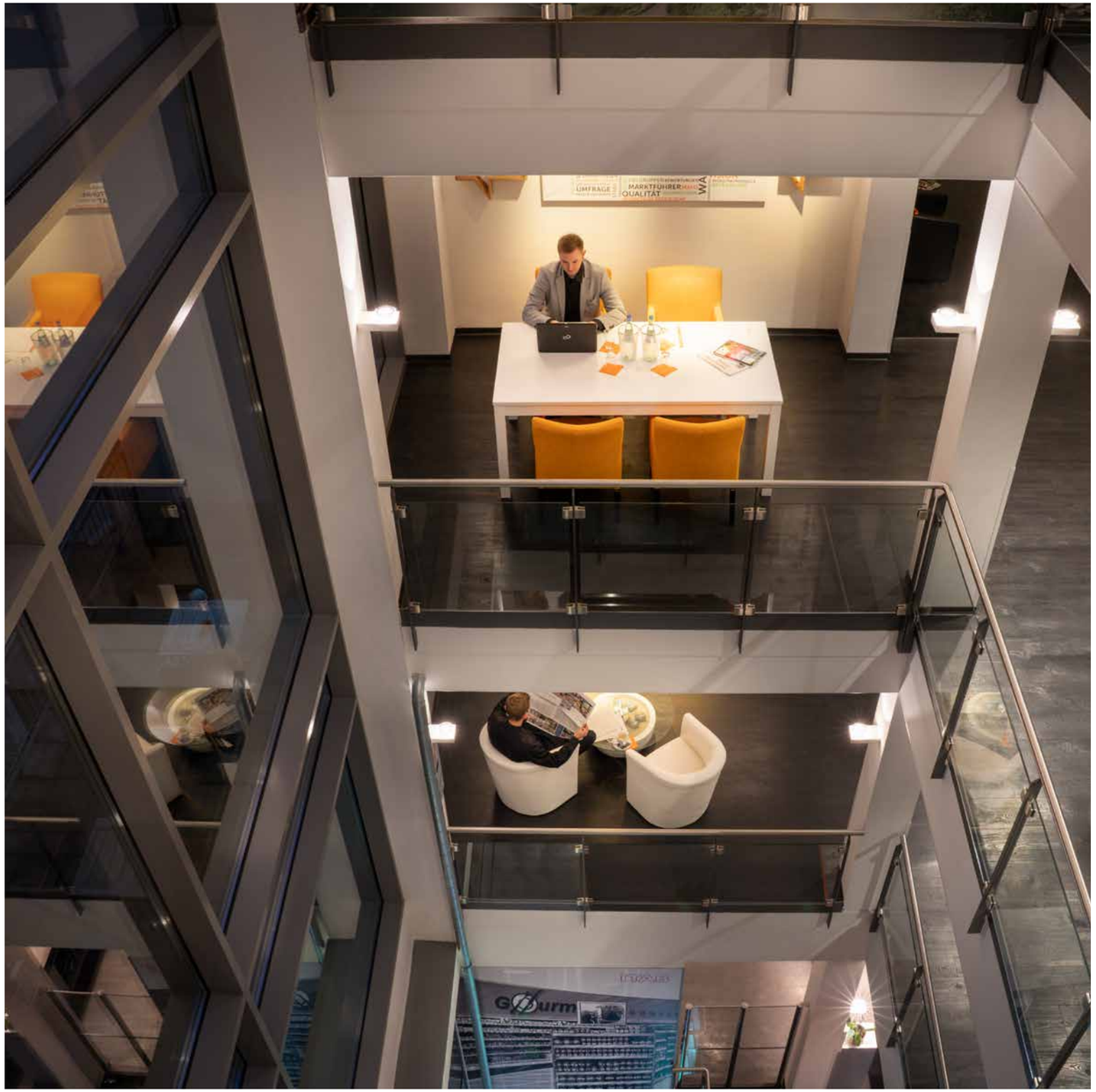

Tagungsräum-lichkeiten

Zur Wahl stehen Ihnen 6 vielseitige Tagungsräume. Jeder von ihnen fasst unterschiedlich viele Teilnehmer:innen. Von der kleinen „Backstube“ für bis zu 10 Personen bis zum Kaffeekontor & Teespeicher für bis zu 220 Personen. Jeder Tagungsraum ist mit **moderner Tagungstechnik** ausgestattet.

Der größte einzelne Tagungsraum ist unser **„Kaffeekontor“** mit einer Bestuhlung für bis zu **120 Personen**.

Der **„Teespeicher“** fasst bis zu **50 Personen**.

Die beiden Räume **„Teespeicher“** und **„Kaffeekontor“** können mittels flexibler Trennwände zu einem großen Tagungsraum mit einer Fläche von **ca. 200m²** geöffnet werden.

Der Tagungsraum **„Dosenküche“** ist für bis zu **60 Personen** vorgesehen.

Eine gute Größe für Seminare hat die **„Gewürzkammer“**. Bis zu **26 Personen** können hier tagen.

Für den kleinen Workshop wählen Sie die **„Backstube“** oder das **„Knusperstübchen“**. Hier finden **10 Personen** Platz.

Raum „Kaffeekontor“ (120 qm)

- Tageslicht, klimatisiert
- Laser-Beamer mit großer Leinwand
- Sehr gute Akustik & hohe Decken
- Frischluftzufuhr inkl. UVC Raumluftentkeimung

Raum „Teespeicher“ (81 qm)

- PKW-befahrbar
- Tageslicht, klimatisiert
- Laser-Beamer mit ausziehbarer Leinwand
- Grüner Außenbereich
- Frischluftzufuhr inkl. UVC Raumluftentkeimung

Kombination von diesen Tagungsräumen

Wir ermöglichen eine Kombination dieser Tagungsräume zu insgesamt 201 qm. Dazu werden die Räume Kaffeekontor und Teespeicher zusammengeführt und somit stehen verschiedenste Bestuhlungsmöglichkeiten und viel Platz zur Verfügung.

Raum „Dosenküche“ (97 qm)

- Tageslicht, klimatisiert
- Laser-Beamer mit ausziehbarer Leinwand
- Verdunkelbar
- Fenster zum Querlüften
- Frischluftzufuhr inkl. UVC Raumluftentkeimung

Raum „Gewürzkammer“ (57 qm)

- Tageslicht
- Klimatisiert
- Laser-Beamer mit ausziehbarer Leinwand
- Verdunkelbar
- Komplette Fensterfront zum Querlüften

Raum „Backstube“ und Raum „Knusperstübchen“ (je 18 qm)

- Tageslicht
- Klimatisiert
- Laser-Beamer
- Verdunkelbar

Flexible Tagungsräume für Ihre Veranstaltung

1

2

3

4

5

	Raum	„Kaffeekontor“ & „Teespeicher“	„Kaffeekontor“	„Teespeicher“	„Dosenküche“	„Gewürzkammer“	„Backstube“ & „Knusperstübchen“
	Raumgröße	201 m²	120 m²	81 m²	97 m²	57 m²	18 m²
	Raumhöhe	-	6,10 m	2,60 m	2,45 m	2,65 m	2,55 m
1	Parlamentarisch	120	40	24	40	16	8
2	U-Form	70	35	30	32	18	6
3	Bankett	120	50	32	38	22	-
4	Blocktafel	80	45	30	30	22	8
5	Kino	220	120	50	60	26	10
	Stuhlkreis	60	30	20	28	16	8

food hotel

Barrierefreiheit geprüft

Barrierefreiheit geprüft

Übersicht der Tagungsräume

Erstes Obergeschoss

1. **Kaffeekontor**
2. **Teespeicher**
3. Restaurant Marktbistro
4. Frühstücksraum
5. Supermarktvitrine

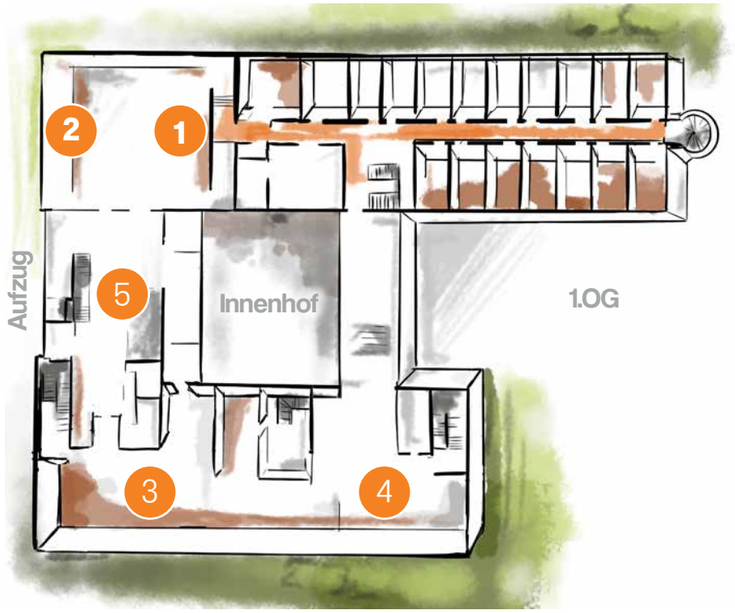

Zweites Obergeschoss

1. **Gewürzkammer**
2. **Empore im Kaffeekontor**

Drittes Obergeschoss

1. **Dosenküche**
2. **Backstube**

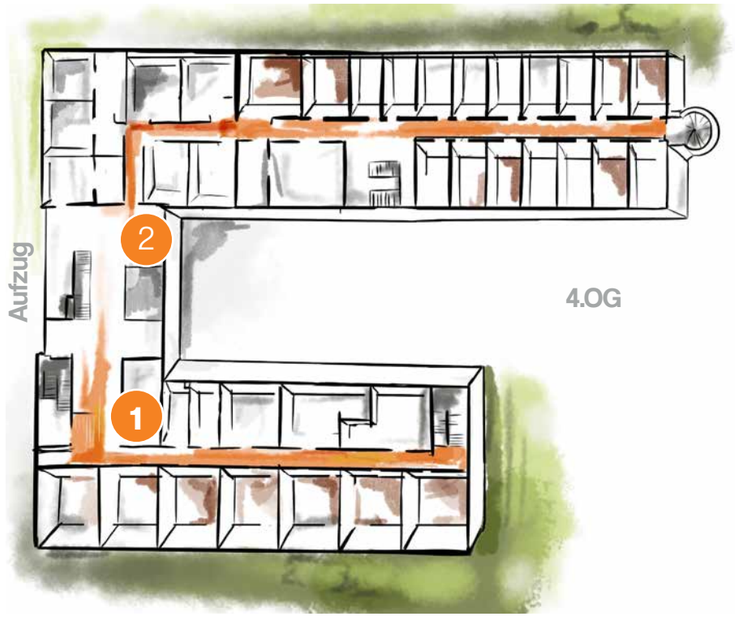

Viertes Obergeschoss

1. **Knusperstübchen**
2. food hotel Lounge

Tagungs-pauschalen

Wir bieten Ihnen attraktive Tagungspauschalen mit moderner Tagungstechnik und köstlicher Verpflegung an. Ob „business“, „fit“, „premium“ oder „deluxe“ – Unsere herzlichen Mitarbeiter:innen stellen Ihnen alles zur Verfügung, was Sie für eine kreative und erfolgreiche Tagung brauchen. Wir freuen uns schon, Sie im food hotel Neuwied begrüßen zu dürfen!

Unser Service für Sie immer mit dabei:

- Persönliche Tagungsbetreuung
- Voll klimatisierte Räume, alle barrierefrei und mit Tageslicht
- Raumluftentkeimung
- Kreative Lounge- und Pausenecken
- Kostenfreies WLAN
- Außenterrassen für Ihre Pausen
- Abschließbare Handyladestation
- Nachhaltige Blöcke und Stifte

Tarife

BUSINESS

- Raummiete des Tagungsraums
- Beamer und Leinwand im Raum
- Mineralwasser und Fruchtsaft aus der Region unlimitiert im Tagungsraum
- Am Vormittag Kaffeepause (Kaffee und Tee sowie Obst, Joghurt und Gebäck)
- Lunchbuffet inkl. Mineralwasser
- Am Nachmittag Kaffeepause (Kaffee und Tee sowie Obst und Kuchen)

PREMIUM

- Raummiete des Tagungsraums
- Beamer, Leinwand, Flipchart und Pinnwand im Raum
- Kaffeespezialitäten unlimitiert
- Mineralwasser und Fruchtsaft aus der Region unlimitiert im Tagungsraum
- Am Vormittag Kaffeepause (Inkl. Obst, Joghurt und Gebäck)
- Lunchbuffet
- Zum Mittagessen Mineralwasser unlimitiert und ein Softgetränk nach Wahl
- Am Nachmittag Kaffeepause (Inkl. Obst, Kuchen und eine süße Überraschung)

Weitere Tarife

DELUXE

- Raummiete des Tagungsraums
- Beamer, Leinwand, Flipchart und Pinnwand im Raum
- Kaffeespezialitäten unlimitiert
- Mineralwasser und Fruchtsaft aus der Region unlimitiert im Tagungsraum
- Am Vormittag Kaffeepause (Inkl. Obst, Joghurt und Gebäck)
- Lunchbuffet
- Zum Mittagessen Mineralwasser unlimitiert und ein Softgetränk nach Wahl
- Am Nachmittag Kaffeepause (Inkl. Obst, Kuchen und eine süße Überraschung)
- Dinnerbuffet nach Wahl des Küchenchefs

FIT

- Raummiete des Tagungsraums
- Beamer und Leinwand im Raum
- Kaffeespezialitäten unlimitiert
- verschiedene Fruchtsäfte aus der Region oder andere Saftschorlen, sowie Mineralwasser
- Am Vormittag Kaffeepause (Zitronen- oder Minzwasser, sowie Smoothies, Vollkorntaler mit Frischkäse, Obstsalat und Gemüsesticks mit Kräuterquark)
- Lunchbuffet inkl. Mineralwasser

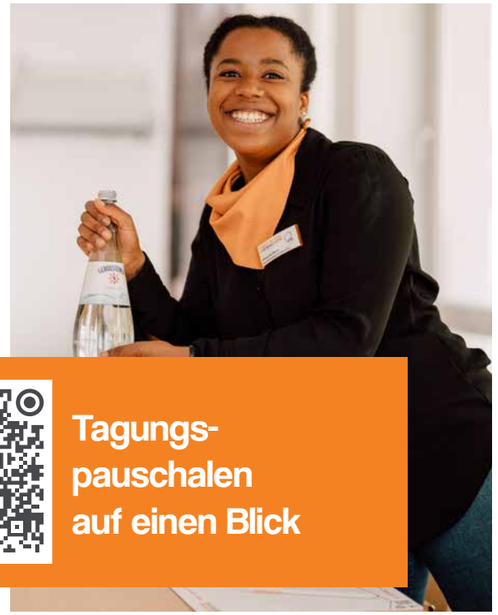

Tagungs-pauschalen auf einen Blick

Angebote

Frühzeitig buchen lohnt sich!
10% Rabatt auf die Gesamtrechnung. Dann sichern Sie sich jetzt den attraktiven Frühbucher-Rabatt bei Buchungen mit einer Tagungspauschale!

- 10 % Nachlass auf das Gesamtvolumen Ihrer gebuchten Fixleistungen gemäß Auftragsbestätigung.
- gilt für Veranstaltungen, die mindestens 12 Wochen vor Veranstaltungstermin bestätigt werden
- bei nachträglicher Änderung der Leistungs-parameter entfällt der Rabatt

Das Angebot gilt nicht für die Highseason, also die Monate Mai, September & Oktober.

Tagungsanfrage

Sie haben sich für einen der vielseitigen Tagungs-räume im food hotel entschieden? Dann buchen Sie Ihre Tagung jetzt über unsere schnelle und be-queme Tagungsanfrage. Nutzen Sie dazu einfach das Anfrageformular. Alternativ können Sie Ihre Anfrage auch bei uns auf der Homepage, telefo-nisch oder per E-Mail stellen.

Jetzt ihren perfekten Tagungsraum anfragen

Hybrid Meetings

Entspannt und bequem online tagen. Teils in Präsenz, teils online. Mit der heutigen Computertechnik ist einiges möglich. Unsere vielseitigen Tagungsräume sind für Ihre Hybrid-Veranstaltung ideal bestückt. Gemeinsam mit unserem Partnerunternehmen and more Veranstaltungstechnik GmbH hat sich ein spannendes Konzept entwickelt. Mit diesem transportieren Sie die Inhalte Ihrer Veranstaltung über unser Live Stream Studio. Einfach, schnell und bequem. Unsere Mitarbeiter:innen stehen Ihnen natürlich für technische und sonstige Fragen und Anregungen jederzeit zur Verfügung.

Trainer Vorteil

Als Trainer:in steht Ihnen ein:e persönliche:r Ansprechpartner:in des food hotels zur Seite. Wenn sich also Fragen oder Probleme ergeben, kann dieser schnell Auskunft oder Hilfe bieten.

Auch Ihre Übernachtung verdient ein Upgrade. Selbstverständlich ohne Aufpreis. Außerdem wartet nach Ihrem Check-in bereits eine süße Überraschung auf Ihrem Zimmer. Zusätzlich genießen Sie während Ihrer Tagung kostenfreies Parken.

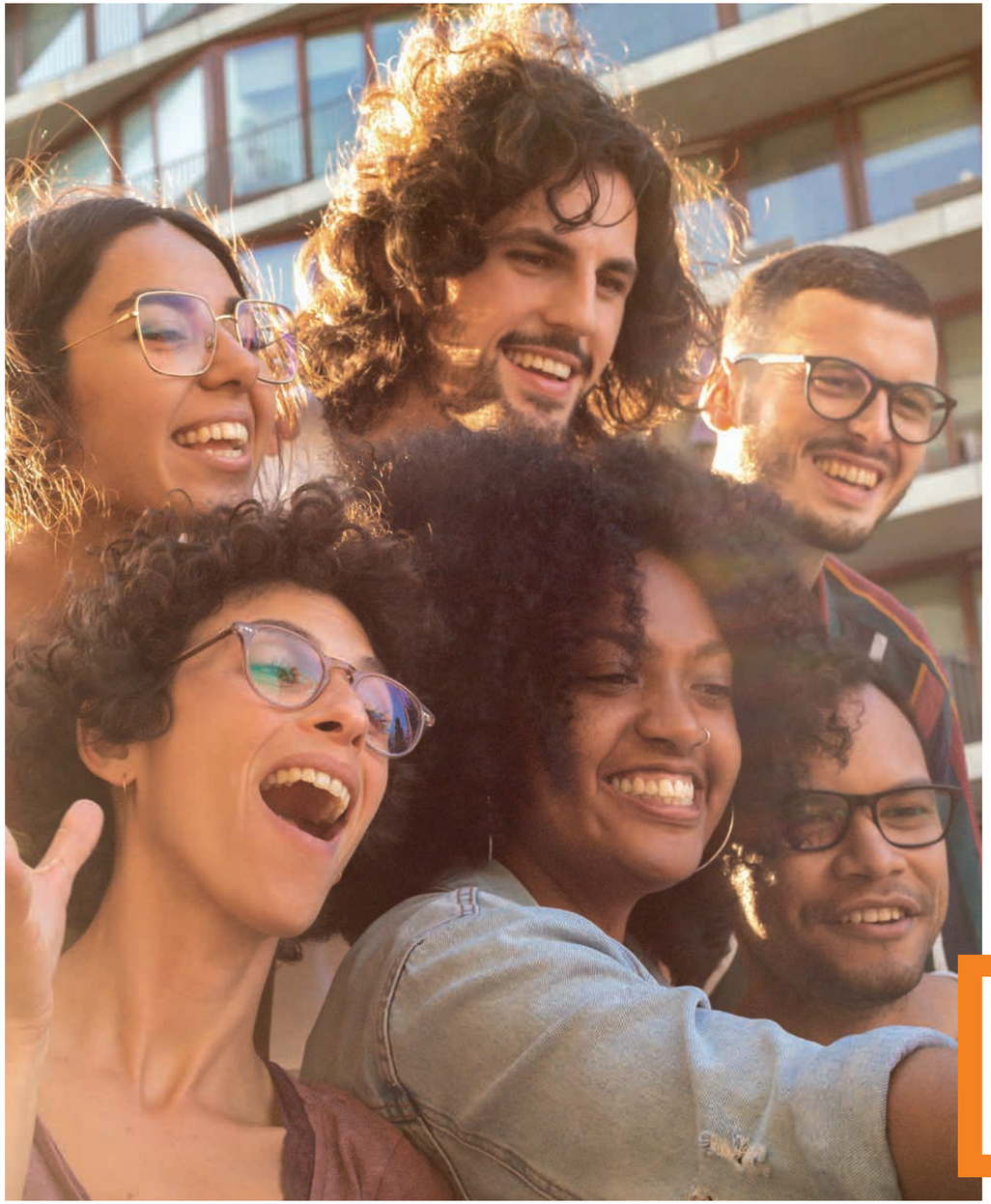

Teambuilding

Ihre Tagung im food hotel Neuwied läuft wie am Schnürchen. Jetzt fehlt nur noch das richtige Teambuilding. Bereits im food hotel selbst gibt es zahlreiche Aktivitäten für Sie und Ihre Kolleginnen und Kollegen. Workshops, Tastings, Escape Games und Ausflüge.

Lernen Sie im Kochkurs köstliche Tipps und Tricks. Im Cocktail-Workshop erschaffen Sie gemeinsam abenteuerliche Geschmackskombinationen oder geben klassischen Cocktails Ihre persönliche Note.
Das BBQ-Tasting-Camp verbindet das Beste aus würzigem BBQ und stilvollem Spirituosen-Tasting.

Entdecken Sie auch die spannenden Escape Games in der food akademie, nur wenige Meter vom Hotel entfernt. Unser Escape Room lädt Sie ein, ein Rätsel aus längst vergangenen Tagen gemeinsam aufzuklären.

Ein weiteres Freizeitangebot bietet Ihnen spannende „66 Minuten“. Aufgabe für die Besucher:innen ist es, mit Kombinationsgeschick und Teamwork aus einem aufwendig gestalteten Escape Room zu entkommen. Ein riesiger Spaß für Tagungsgruppen.

Ideen für Ihr Teambuilding

Veranstaltungen

Planen Sie Ihre nächste Firmenfeier, Ihren Geburtstag oder einen anderen Anlass - bei uns erhalten Sie einen kompetenten Rundum-Service. Erleben Sie mit uns gemeinsam ein unvergessliches Event!

Wir bieten ein breites Angebot an Fingerfood, Suppen und Canapés.
Zudem können Sie ganz individuell entscheiden welches Equipment benötigt wird.

Folgende Utensilien bieten wir unseren Gästen an:

- Biergarnituren und passende Hussen
- Tische und Stühle
- Tischdecken und Stoffservietten
- Zelte
- Teller und Besteck
- Menü– und Getränkekarten
- Zapfanlage und Kühlschränke
- Mobile Barelemente und Kaffeemaschine
- Riesen Wok Pfanne, Grill , Bratpfanne
- Pellet Ofen

Blumendekoration, DJ, Show Acts, besonderes Equipment etc. fragen wir gerne bei unseren zuverlässigen Partnern für Sie an ...

Natürlich gehören richtig temperierte Getränke und die passenden Gläser ebenso zu einem perfekten Event. Darum sind unser Kühlanhänger, Eis und die passenden Theken ebenfalls buchbar.

Planen Sie Ihre Veranstaltung

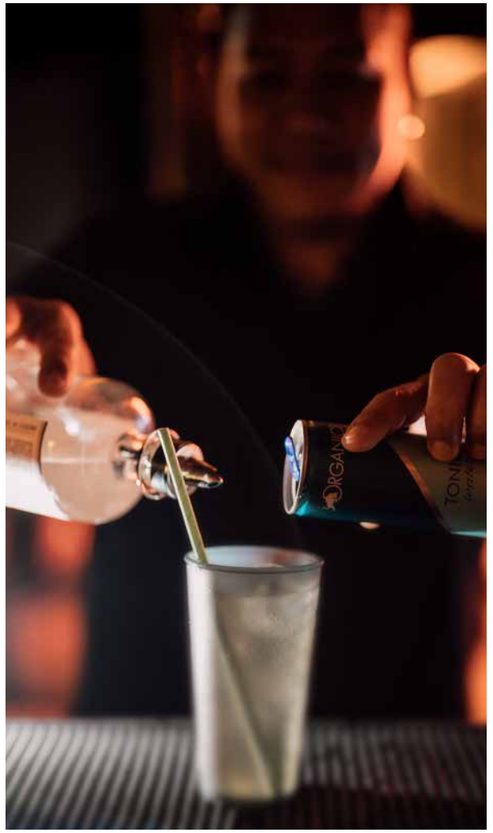

Übernachten im food hotel

Bringen Sie sich und Ihre Gäste in modernen, komfortablen Hotelzimmern oder in einem der speziellen Supermarkt-Themenzimmer unter. Jedes wurde von einem Supermarkt-Partner aufwendig gestaltet. Genießen Sie dieses einzigartige Ambiente.

Jedes unserer 113 Hotelzimmer, aufgeteilt auf 50 Doppel- und 63 Einzelzimmer, lädt auf eine andere Weise zum Träumen ein.

Supermarkt-Themenzimmer

Einzigartigkeit erleben. Sich eine besondere Auszeit gönnen. Individuell. Mit pfiffigem Design. Mit Abwechslung und Wohlfühlcharakter. Die Supermarkt-Themenzimmer im food hotel laden Sie zu Ihrem persönlichen und einmaligen Hotelerlebnis ein. So haben Sie sicher noch nie übernachtet.

Jedes der 46 Supermarkt-Themenzimmer ist einzigartig. Jedes hat seinen individuellen Charme. Jedes ist ein **Unikat**. Aufwendig von unseren vielfältigen Partnern gestaltet.

Süß. Herzhaft. Spritzig. Non-Food. Für jeden ist etwas dabei. Von Raffaello bis Prinzenrolle. Von Kölsch bis Coca-Cola. Von Fairtrade Afrika bis Kraftverkehr Nagel.

Jetzt Hotelzimmer buchen

Supermarkt-Themenzimmer kennenlernen

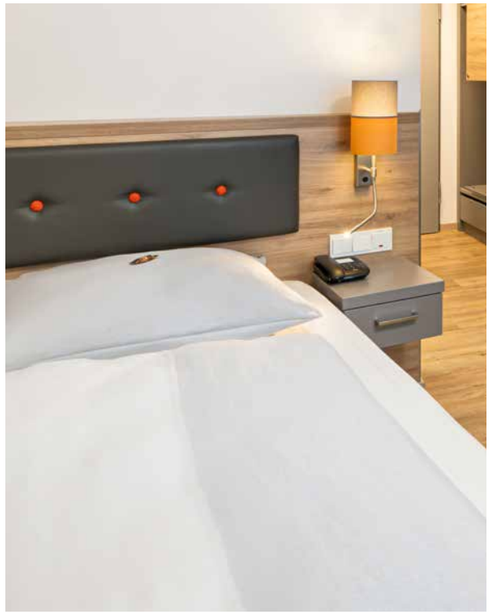

Einweg Einzelzimmer

Komfort. Qualität. Günstiger Preis. Treten Sie ein. Ihr Hotelzimmer haben Sie ganz für sich. Ihr Einzelzimmer Einweg ist einfach und komfortabel. Ohne Schnickschnack. Mit viel Freiraum auf **18 m²**. Bequem. Hochwertig. In Ihrem gemütlichen, **100 cm breiten Bett** schlafen Sie ausgezeichnet. Ein **großer Schreibtisch** steht Ihnen zur Verfügung. Gönnen Sie sich etwas Ruhe. Schöpfen Sie neue Energie. Starten Sie frisch in den neuen Tag. Erholung pur.

Vorteilspack Einzelzimmer

Darf es etwas mehr sein? Komfort. Individualität. Raum zur Entfaltung. Sie schlafen bequem in Ihrem kuscheligen, **140 cm breiten Bett.** Ihr Einzelzimmer Vorteilspack bietet außerdem einen **kleinen Schreibtisch auf 18 m².**

Bestpreis-Garantie

Wählen Sie Ihr Lieblingszimmer und profitieren Sie von unseren Direktbuchungsvorteilen.
Bei Direktbuchung sparen Sie **7,99 % auf die Übernachtungsrate pro Zimmer und Nacht**.

Scannen, um mehr über den Wings.coin zu erfahren.

Frische Zutaten. Regionaler Anbau. Fairer Handel.

Im food hotel legen die Köch:innen viel Wert auf Nachhaltigkeit. Sie verwenden immer **frische Zutaten** bester Qualität. Möglichst **aus der Region**. Von kleinen bäuerlichen Betrieben. Aus Neuwied, der Eifel und dem Westerwald. So kreiert unser Küchenteam die leckersten Gerichte.

Die Zutaten sind nicht nur bio und regional. Wir servieren immer **saisonale Highlights** der aktuellen Jahreszeit. Ob Erdbeeren im Frühling, Spargel im Sommer oder Weihnachtsmenüs zum Fest. Perfekt zubereitet von unserem Küchenteam.

Über Nacht die Umwelt schützen.

1. **Reinigung abbestellen**
   Jede abbestellte Reinigung spart wertvolle Ressourcen unserer Erde und entlastet unsere Reinigungskräfte.
2. **Freigetränk genießen**
   Als Dankeschön für Ihren Beitrag erhalten Sie ein Freigetränk Ihrer Wahl im Wert von bis zu 5 Euro an unserer Hotelbar.
3. **Umwelt schützen**
   Für jede eingesparte Zimmerreinigung erhält die Umweltorganisation Project Wings eine Unterstützung in Höhe von 1,50 Euro.

Digital im Supermarkt Themenhotel

E-Roller
Allen unseren Hausgästen bieten wir die Möglichkeit mobil mit dem E-Roller die Stadt Neuwied zu erkunden. Um eine Fahrt mit dem E-Roller zu buchen, brauchen Sie nur an der Rezeption anfragen und unsere lieben Kolleg:innen werden Ihnen alle wichtigen Fragen beantworten.

E-Bike
Mit dem E-Bike die schönen Radwege von Neuwied erkunden. Vom food hotel aus, erreichen Sie über die vielfältigen Radwege zahlreiche, atemberaubende Attraktionen im Naturpark Rhein Westerwald.

E-Car
Das SWN Team bietet unseren Gästen auch die Teilnahme an ihrem Car-Sharing-Projekt an. Hinter unserem Haus befindet sich die Car-Sharing-Station, dort können Sie sich das E-Auto abholen. Für die Nutzung des Fahrzeugs müssen Sie mindestens 18 Jahre alt sein und mindestens ein Jahr den Führerschein besitzen.

Self-Check-in
Die An- und Abreise ist rund um die Uhr (mit Namen und Reservierungsnummer) über unseren Self Check In/Out Counter möglich.

Hotelomat
Der praktische Hotelomat des food hotels führt Sie jederzeit automatisch durch den Check-in, wenn das Rezeptionsteam Feierabend hat. Dabei erhalten Sie Ihre Zimmerkarte per Eingabe des vorher zugesendeten PINs. Der Hotelomat hängt an der Wand unter der Brücke.

Weinautomat
Überzeugen Sie sich im food hotel selbst von den liebevoll ausgesuchten Weinen von Winzern aus der Region. Probieren Sie köstliche Tropfen vor Ort am Automaten. Eine Weinflasche können Sie gerne vorne an der Rezeption käuflich erwerben und gemütlich auf Ihrem Zimmer genießen!

Leergutautomat
Der Leergutautomat im Eingangsbereich des food hotels dient der Rücknahme von entleerten, pfandpflichtigen Getränkeverpackungen, wie Mehrwegflaschen oder Getränkedosen.
Sie finden ihn direkt neben der Rezeption.
Den Pfand spenden wir an den Tierschutzverband Neuwied und Umgebung e.V.

Kaffeeautomat
Für kleines Geld können Sie feinsten Kaffee-Genuss von unserem Partner Seeberger hier im food hotel erleben. Lassen Sie es sich schmecken!

Leckeres Essen in lockerer Atmosphäre

Einladendes Ambiente. Freundliche Menschen. Köstliche Speisen. Hier genießen Sie nicht nur das gute Essen. Auch die Zubereitung ist Teil Ihres kulinarischen Erlebnisses. Unsere begabten Köch:innen an der **Front Cooking** Station zaubern Ihnen die leckersten Gerichte auf den Teller. Direkt vor Ihren Augen.

Schmackhafte, vielseitige Gerichte warten im marktbistro auf Sie. Im food hotel natürlich mit Zutaten aus der Region zubereitet. Möglichst aus biologischem Anbau. Außerdem bietet das marktbistro großzügige Buffets an. Hier können Sie nach Herzenslust schlemmen.

marktbistro

FRISCH. REGIONAL. KREATIV.

Vergnügt feiern oder entspannt einkehren

Lassen Sie den fordernden Tag gemütlich und entspannt ausklingen. Hier verbringen Sie tolle Abende. Mit der Familie, der Reisegruppe oder den Arbeitskolleg:innen. In **ungezwungener, einladender Atmosphäre**. Stoßen Sie mit einem leckeren Bier auf einen gelungenen Tag an. Genießen Sie Cocktails, Longdrinks und Snacks. Unser talentiertes Bar-Team versorgt Sie gerne mit köstlichen Klassikern und kreativen Variationen.

bildungslücke

BISTRORANT

@BistroBildungsluecke

@bistro_bildungsluecke

food hotel

DAS SUPERMARKT-THEMENHOTEL

food hotel Neuwied GmbH | Langendorfer Straße 157 | D-56564 Neuwied
Telefon: +49 (0)2631 82 52-0 | Fax: +49 (0)2631 82 52-444 | E-Mail: info@food-hotel.de